

“JÓVENES POR LA NATURALEZA”

II VOLUNTARIADO AMBIENTAL INCLUSIVO 2018

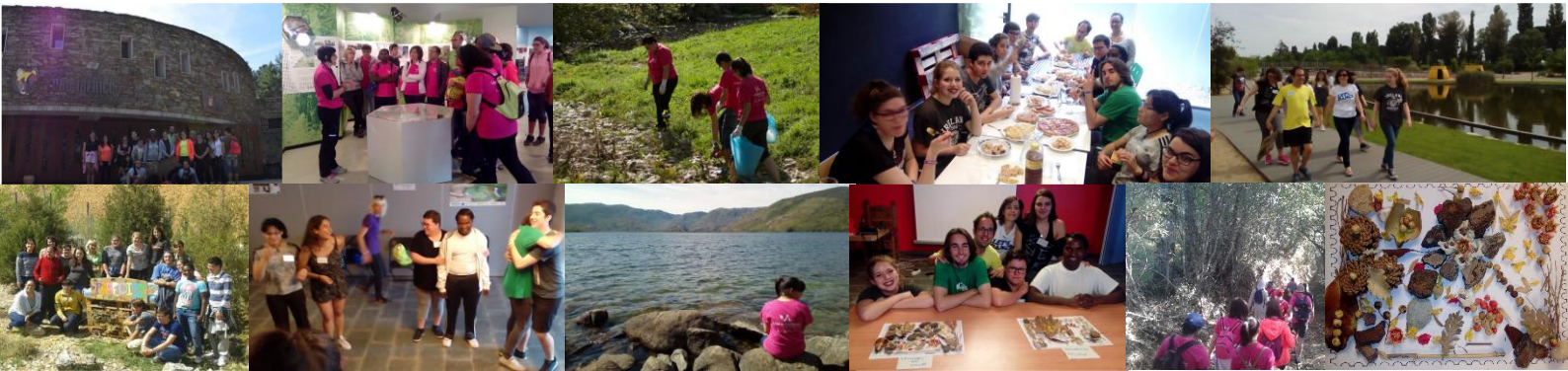

Descripción

Este proyecto está dirigido a jóvenes entre 18 y 25 años, que sean alumnos de la Universidad Europea Miguel de Cervantes (UEMC), del I.E.S. Emilio Ferrari y de los Centros de Educación Especial federados en Plena inclusión Castilla y León.

Objetivos generales

- Promover el conocimiento y la convivencia entre jóvenes fomentando la inclusión.
- Impulsar la educación y sensibilización ambiental.

Objetivos específicos

- Favorecer la autonomía e independencia de los participantes, así como las relaciones sociales con otros jóvenes con distintas capacidades.
- Implicar a los jóvenes participantes en el cuidado de la naturaleza.
- Realizar actividades que favorezcan el ecosistema, la polinización y la biodiversidad.
- Promocionar la Red de Espacios Naturales de Castilla y León.

Programa*

0ª	Jornada de presentación del proyecto Información del proyecto y captación de participantes.	Fecha: 15 de febrero - 13:00 a 14:00 Lugar: UEMC
1ª	Jornada de formación Autoconocimiento y relaciones sociales. Senda verde guiada. Disc-golf.	Fecha: 10 de marzo - 10:30 a 15:00 Lugar: Centro San Juan de Dios
2ª	Conociéndonos Creamos grupo a través de diferentes dinámicas. Actividad creativa con elementos de la naturaleza. Mejora ambiental en el entorno del PRAE. Presentación del Espacio Natural que visitaremos.	Fecha: 24 de marzo - 11:00 a 18:00 Lugar: PRAE
3ª	Manteniendo el contacto Redacción y envío de cartas.	Fecha: Semana Santa Medio de contacto: Correo postal
4ª	Fin de semana en un Espacio Natural de Castilla y León Acción de voluntariado ambiental. Actividades de conexión con la naturaleza en grupo. Ruta de senderismo. Visita a la Casa del Parque.	Fecha: 13, 14 y 15 de abril Lugar: Espacio Natural de Castilla y León Alojamiento: albergue

*Programa sujeto a modificaciones en función de las necesidades del proyecto.

Bases de participación

INFORMACIÓN GENERAL

- Las plazas estarán distribuidas de la siguiente forma para cada uno de los centros:
 - Universidad Europea Miguel de Cervantes: 8.
 - Centros de educación especial federados en Plena inclusión Castilla y León: 12.
 - IES Emilio Ferrari: 2.
- Plazo de inscripción: hasta el 23 de febrero a las 18:00.
- El formulario de inscripción que aparece a continuación se deberá enviar escaneado a la siguiente dirección de correo electrónico: reservas@praecyl.es

COMPROMISO DE LOS PARTICIPANTES

- Participar en todas las sesiones pertenecientes al proyecto.
- Cumplir con las normas de cada uno de los lugares en los que se realicen las actividades.
- Tener una actitud respetuosa y empática con el resto de participantes y con el entorno natural.
- Colaborar con la organización en la preparación de las actividades.
- Permiso de uso de imagen en publicaciones relacionadas con este proyecto.

FORMULARIO DE INSCRIPCIÓN

Nombre y apellidos	
Fecha de nacimiento	
Provincia de residencia habitual	
Estudios que curso actualmente	
Centro de estudios	
Teléfono	
Correo electrónico	
¿Qué te motiva a participar en este voluntariado?	
¿En qué otros voluntariados has participado?	
Aficiones	
Firma	